

## 2023年度GPA分布データ（幼児教育科）

### ○学年別GPA分布(人数)

| 学年  | 0.00-0.49 | 0.50-0.99 | 1.00-1.49 | 1.50-1.99 | 2.00-2.49 | 2.50-2.99 | 3.00-3.49 | 3.50-4.00 | 合計  | GPA平均値 |
|-----|-----------|-----------|-----------|-----------|-----------|-----------|-----------|-----------|-----|--------|
| 1年生 | 1         | 1         | 7         | 17        | 33        | 38        | 20        | 2         | 119 | 2.43   |
| 2年生 | 1         | 0         | 2         | 6         | 28        | 27        | 17        | 4         | 85  | 2.60   |
| 合計  | 2         | 1         | 9         | 23        | 61        | 65        | 37        | 6         | 204 | 2.62   |

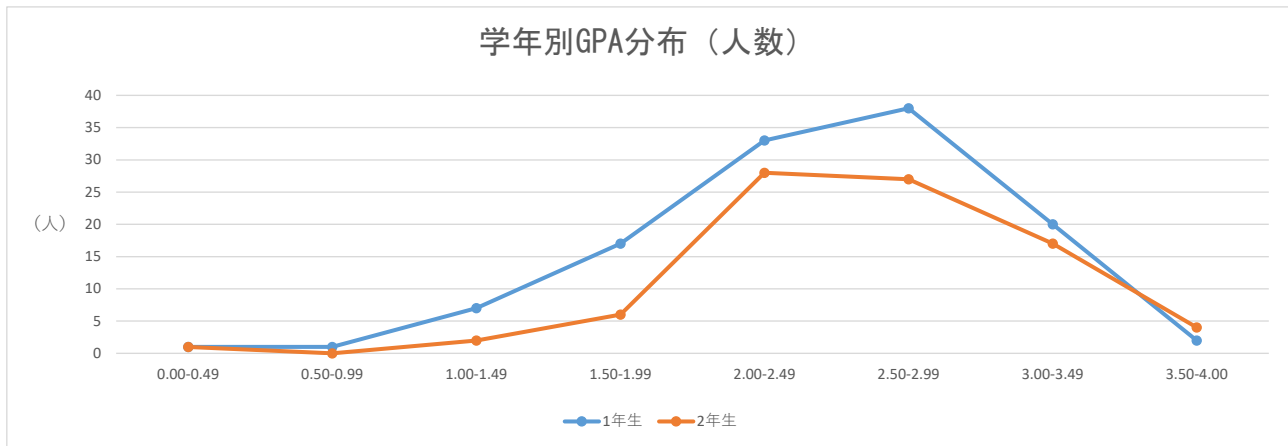

### ○学年別GPA分布(%)

| 学年  | 0.00-0.49 | 0.50-0.99 | 1.00-1.49 | 1.50-1.99 | 2.00-2.49 | 2.50-2.99 | 3.00-3.49 | 3.50-4.00 | 総計   |
|-----|-----------|-----------|-----------|-----------|-----------|-----------|-----------|-----------|------|
| 1年生 | 0.8%      | 0.8%      | 5.9%      | 14.3%     | 27.7%     | 31.9%     | 16.8%     | 1.7%      | 100% |
| 2年生 | 1.2%      | 0.0%      | 2.4%      | 7.1%      | 32.9%     | 31.8%     | 20.0%     | 4.7%      | 100% |
| 全体  | 1.0%      | 0.5%      | 4.4%      | 11.3%     | 29.9%     | 31.9%     | 18.1%     | 2.9%      | 100% |

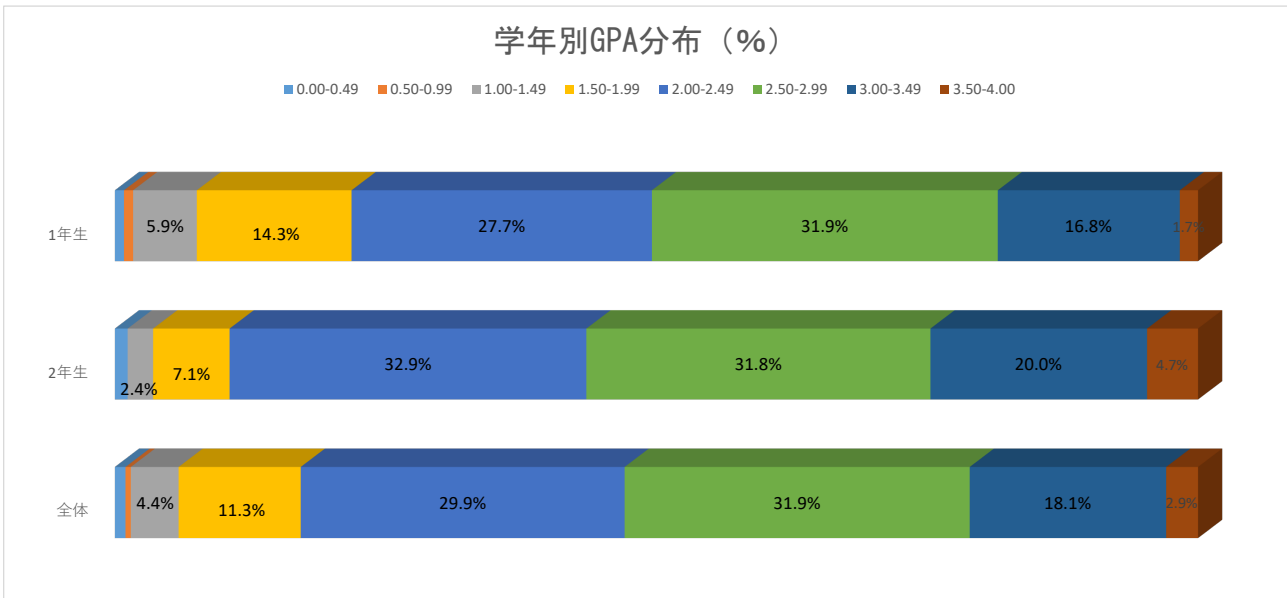

### ○上位4分の1、上位2分の1、下位4分の1のGPAの範囲と該当者数

|     | 上位4分の1 |     | 上位2分の1 |     | 下位4分の1 |     |
|-----|--------|-----|--------|-----|--------|-----|
| 1年生 | 2.87以上 | 31名 | 2.52以上 | 59名 | 2.00以下 | 30名 |
| 2年生 | 3.00以上 | 21名 | 2.61以上 | 42名 | 2.27以下 | 22名 |